

JANVIER

OFFENSIVE ALLEMANDE EN ARTOIS DANS L' AISNE.

8

DÉBUT DE LA BATAILLE DU HARTMANNSWILLERKOPF OU VIEIL ARMAND.

18

19



Les Allemands s'emparent de la crête des Vosges qui domine la plaine d'Alsace. Leur objectif : empêcher les Français de bombarder la ligne de chemin de

fer qui passe par Mulhouse et qui est capitale pour le ravitaillement des troupes allemandes. Le site très difficile d'accès, la violence des combats et la rigueur du climat ont rendu cette bataille aussi terrifiante que celle de Verdun. Les Allemands surnommeront d'ailleurs ce champ de bataille « la Mangeuse d'Hommes ». On dénombre environ 25 000 morts.

UN ZEPPELIN EFFECTUE LE PREMIER BOMBARDEMENT AÉRIEN SUR DES POPULATIONS CIVILES AU ROYAUME-UNI.

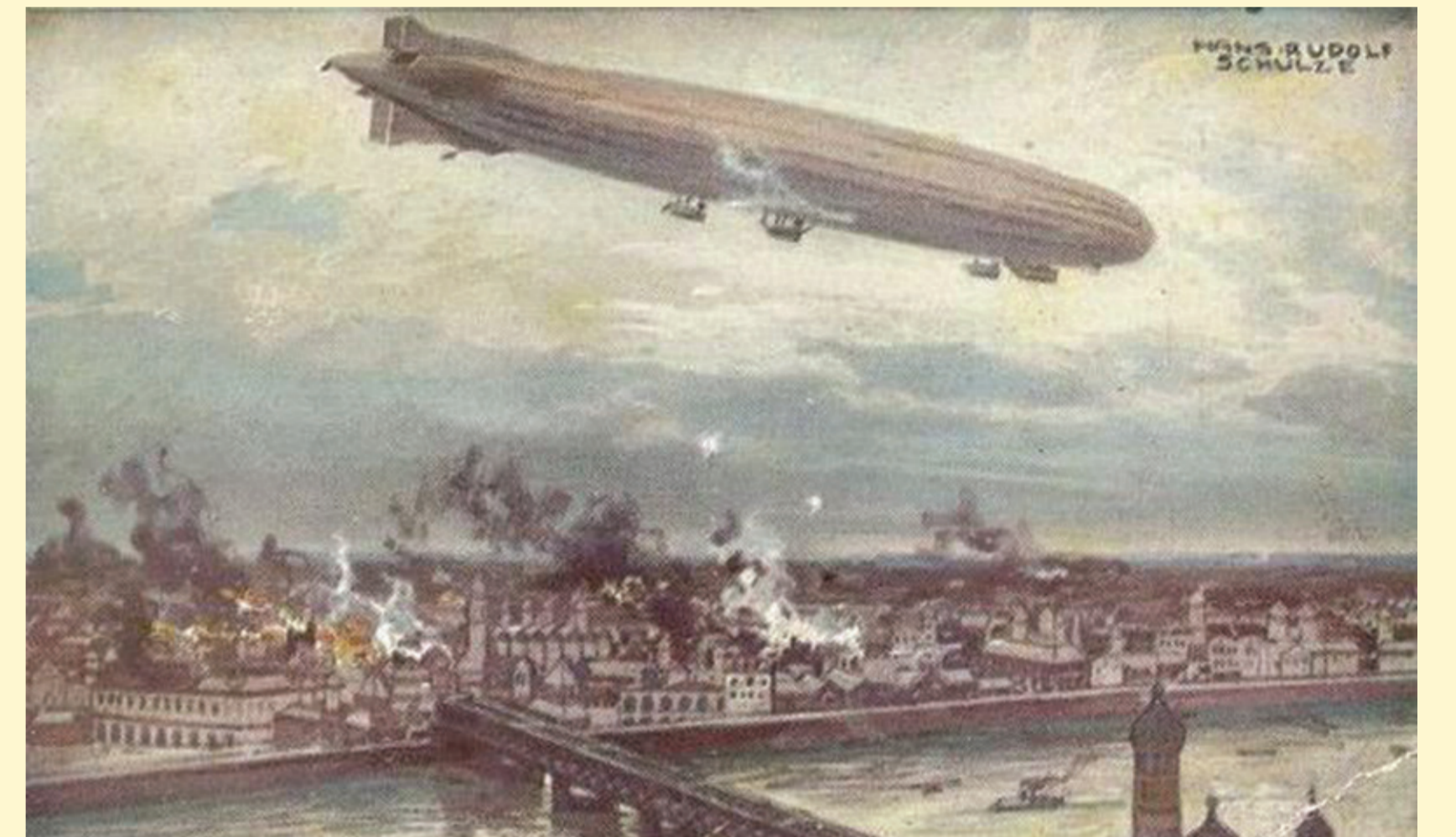

FÉVRIER

OFFENSIVE TURQUE SUR LE CANAL DE SUEZ.

1^{ER}

DÉBUT DE L'OFFENSIVE FRANCO-BRITANNIQUE EN CHAMPAGNE.

16

DÉBUT DE L'OPÉRATION DES DARDANELLES.

19

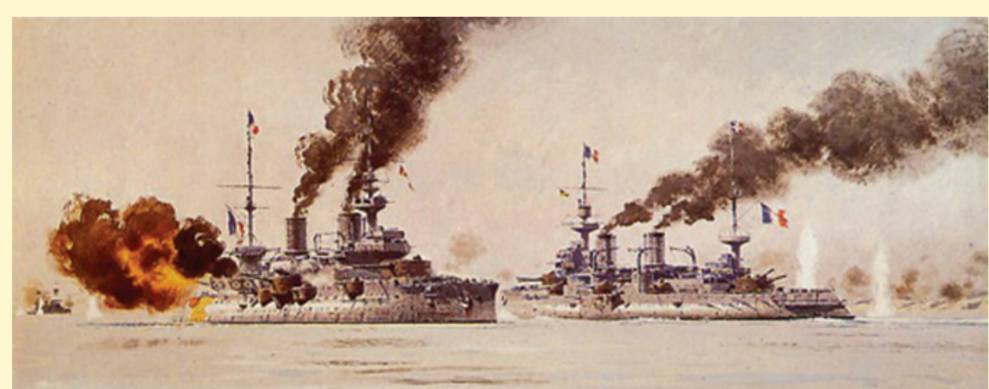

CRÉATION DE LA CROIX DE GUERRE.

22

24

DESTRUCTION DE LA VILLE DE REIMS PAR LES BOMBARDEMENTS ALLEMANDS.

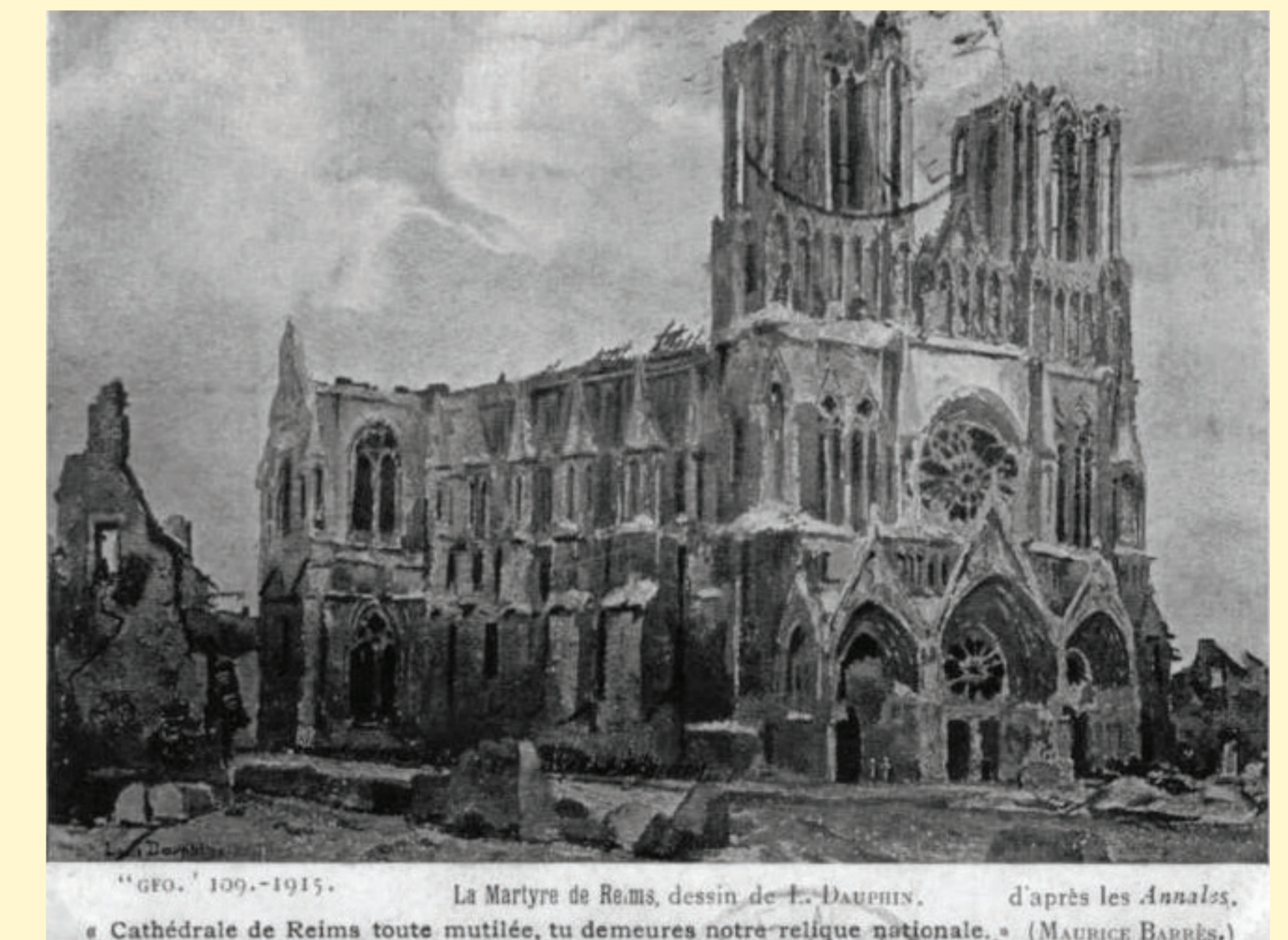

"GEO." 109.-1915. La Martyre de Reims, dessin de L. DAUPHIN. d'après les Annales. « Cathédrale de Reims toute mutilée, tu demeures notre-relique nationale. » (MAURICE BARRÉS.)

Depuis l'automne 1914, Reims est régulièrement bombardée. Mais à partir de la mi-février 1915, les bombardements redoublent. La nuit du 21 au 22 février 1915 voit les obus tomber de 21 h à 2h30 du matin et cela à une moyenne de 10 à 12 obus à la minute. La journée du 22 février compte encore 5 heures de bombardement ininterrompu. Pendant ces deux jours, 2000 obus sont tombés sur tous les quartiers de la ville faisant 20 victimes civiles. La voûte intérieure de la cathédrale, qui avait résisté jusque-là, est crevée. Une vingtaine de maisons sont incendiées.